

COMUNE DI CASTELNUOVO B.GA

REALIZZAZIONE DI N°6 UNITA' IMMOBILIARI
"Piano di Intervento S.Giovanni a Cerreto"

(D.I.A. L.R. 52/99, aggiornata ed Integrata dalla L.R. 43/03 e L.R. 1/05 artt.4 e succ.)

TAV.
2

Oggetto: **-PIANTE
-SISTEMAZIONI ESTERNE
STATO DI PROGETTO**

Imp. Ed. **MERCANTI PIETRO**
Dell'Arch. **CLAUDIO MERCANTI**
Via Cappuccini, 45 - 53100 SIENA
P. IVA: 00903950525

Scala: **1/100
1/200**

Committente/proprietà: "Impresa Edile Mercanti Pietro" di Mercanti Claudio

Progettista: **Matteo Barducci Architetto**

Via della Stazione, 12 - Loc. Sarme - Sanlino Torne - 53034
Telefono: 333.3049102 - Fax: 3904474023.2190 - Partita IVA 0119000102

Siena, Aprile - 2010

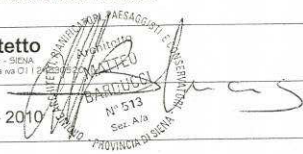

COMUNE DI CASTELNUOVO B.GA
Ufficio Tecnico

Il presente progetto è iscritto nel ruolo di
registrazione in Comune Edilizio
del 26/10/2010 e la parte integrante del
Permessivo Edilizio n. 10
del 10 FEB. 2011

05 SET. 2010

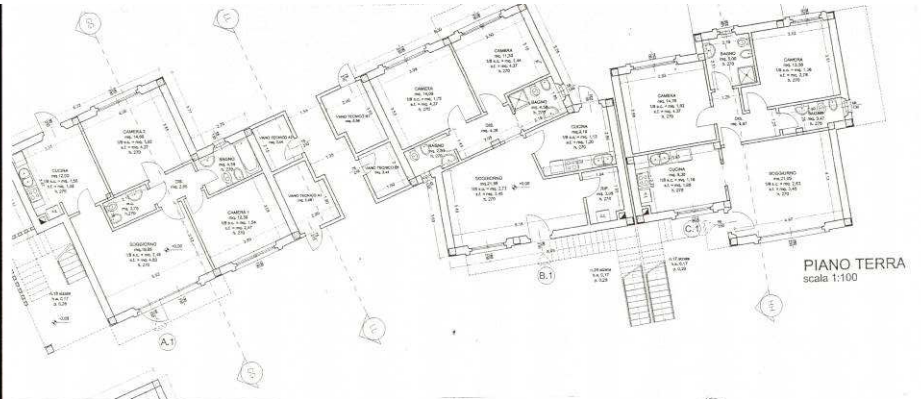
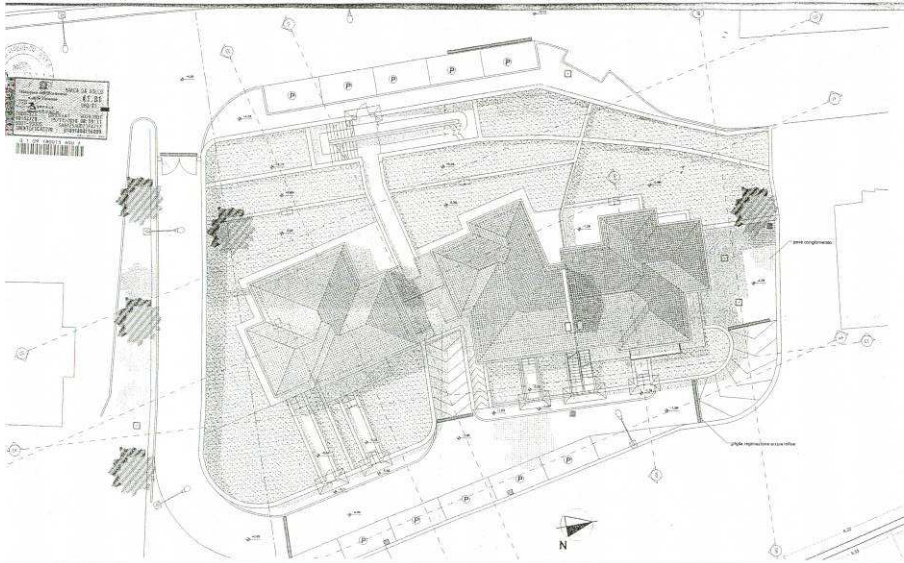

PIANO TERRA
scala 1:100

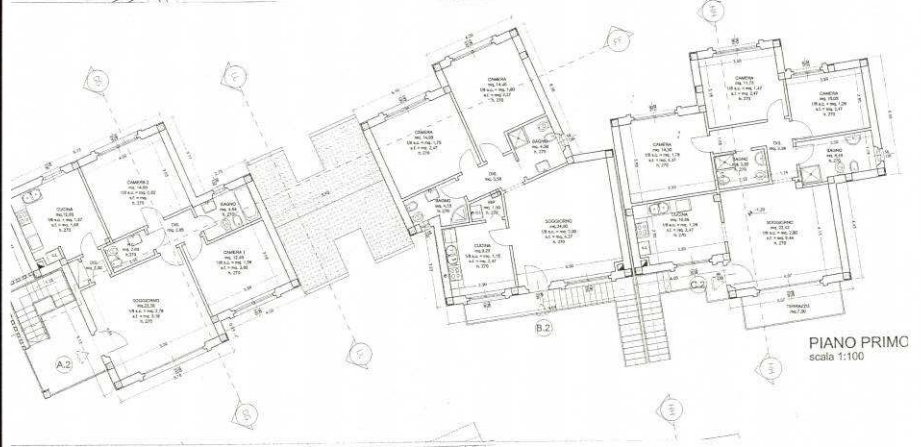

PIANO PRIMO
scala 1:100

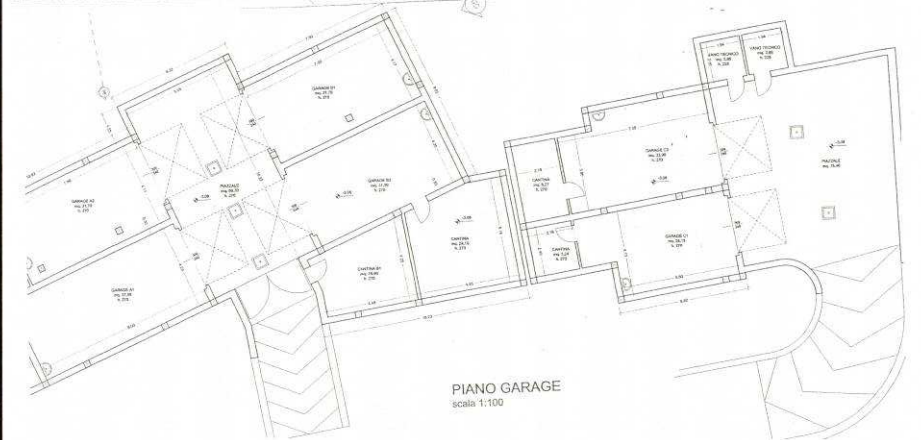

PIANO GARAGE
scala 1:100